



Banquets & Meetings

Impeccably planned occasions

目的をかなえるお集まりを、提案いたします。

世界をもてなす、日本がある。



HOTEL 椿山莊 TOKYO
CHINZANSO

LXX
Preferred
HOTEL & RESORTS



Impeccably planned occasions

目的をかなえるお集まりを、ご提案いたします。

Banquet & Meeting Venues 宴会・会議場

- Large Venues 4 大宴会場
- Medium Venues 20 中宴会場・会議場
- Small Venues 15 小宴会場

Rooftop Garden "Serenity Garden" | 空中庭園



Conferences | カンファレンス



Business Meetings | ビジネスミーティング



Gala Dinners | ガラディナー



Table Manners | テーブルマナー

Venue Capacity Chart 会場別収容人員数

BANQUET BUILDING バンケット棟

Floor 階	Venue 会場名	m ² 面積	ft ² 面積	Height 天井高	Banquet 着席	Reception 立食	Theater シアター	Classroom スクール
5F	Grand Hall TSUBAKI (full) グランドホール 椿 (全)	1,350	14,531	6.2	770	2,000	2,000	1,000
	Grand Hall TSUBAKI 1 グランドホール 椿 (1)	720	7,750	6.2	420	600	1,000	450
	Grand Hall TSUBAKI 2 グランドホール 椿 (2)	630	6,781	6.2	280	500	800	400
	KOMOREBI こもれび	262	2,820	2.8	100	130	240	120
4F	MIYABI 雅	557	5,996	3.7	260	500	700	300
	MAI 舞	228	2,454	3.5	63	80	170	70
	TSUZUMI 鼓	38-181	409-1948	3.5	20	50	—	—
	HIBIKI 響	264	2,841	2.7	90	130	240	100
	KOTO 琴	140	1,506	2.8	56	60	120	60
3F	Camellia カメリア	284	3,057	4.4	96	100	120	70
	ARIAKE 有明	223	2,400	5.0	20	40	—	—
1F	KOCHO 胡蝶	333	3,584	3.7	150	250	350	170
	ZUIKO 瑞光	255	2,745	3.7	100	130	240	110
	RURI 瑠璃	229	2,465	3.0	80	120	220	100
11F	FUJI ふじ	262	2,820	2.8	100	130	240	120
10F	AKEBONO あけぼの	262	2,820	2.8	100	130	240	120
9F	SEIFU せいふう	262	2,820	2.8	100	130	240	120
8F	MATSUKAZE まつかぜ	262	2,820	2.8	100	130	240	120
7F	HARUHI はるひ	212	2,282	2.8	84	110	200	100
6F	AOBA あおば	212	2,282	2.8	84	110	200	100

HOTEL BUILDING ホテル棟

Floor 階	Venue 会場名	m ² 面積	ft ² 面積	Height 天井高	Banquet 着席	Reception 立食	Theater シアター	Classroom スクール
5F	Chef's Table シェフズテーブル	90	969	3.0	22	30	—	—
4F	Amphitheater アンフィシアター	225	2,422	—	—	—	—	98
	Ginkgo Room ギンコウルーム	251	2,702	3.0	100	130	190	100
	Pine Room パインルーム	76	818	3.0	24	30	24	16
	Hickory Room ヒッコリールーム	214	2,304	3.0	90	120	180	90
	Chestnut Room チェスナットルーム	43	463	3.0	10	—	—	—
	Magnolia Room マグノリアルーム	92	990	3.0	10	30	—	—
	Oak Room オークルーム	88	947	3.0	10	30	—	—
4F	Satsuki Room サツキルーム	70	753	3.0	16	—	—	—
	Mahogany Room マホガニールーム	113	1,216	3.0	30	50	—	—
	Bamboo Room バンブールーム	220	2,368	3.0	90	120	190	90
2F	Poplar Room ポプラルーム	170	1,830	3.0	50	60	70	42
1F	Ballroom ボールルーム	634	6,824	6.0	300	500	600	360
	Wisteria Room ウイステリアルーム	283	3,046	3.0	120	180	280	150
	Maple Room メイプルルーム	228	2,454	3.0	90	120	190	90

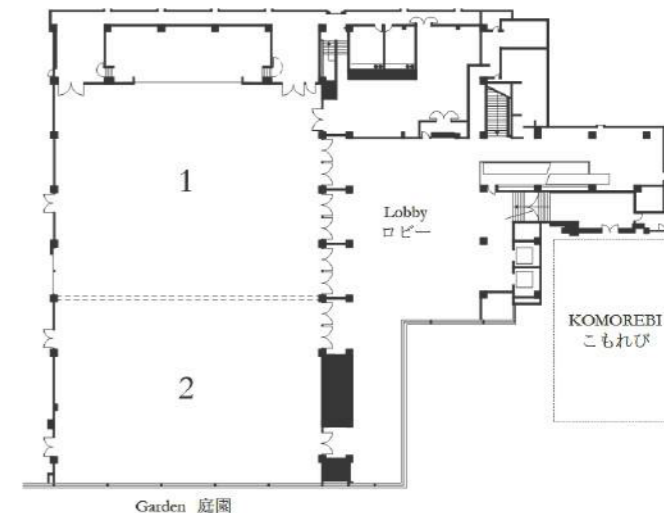

The largest venue in the hotel accommodates up to 2,000 guests for seminars, dinner shows and gatherings of all kinds. Features include a built-in stage, spacious 400m² lobby with optional cloakroom, and ample audio and video equipment. It can be divided into two medium-sized venues if desired.

大規模のパーティーから国際会議・セミナー、ディナーショーにいたるまで、最大2,000名を収容する大型会場。

常設ステージから、音響・映像まであらゆる設備を備えており、会場を分割することによる多彩なアレンジも可能です。

ホテル椿山荘東京を象徴する花の名前を冠した当会場の大きな窓からは、広大な日本庭園と都心の景色を一望することができます。



<ul style="list-style-type: none"> ■ Area (m²) 面積 Grand Hall TSUBAKI (full) : 1,350 グランドホール 椿 (全) Grand Hall TSUBAKI 1 : 720 グランドホール 椿 (1) Grand Hall TSUBAKI 2 : 630 グランドホール 椿 (2) ■ Ceiling Height (m) 天井高 : 6.2 	<ul style="list-style-type: none"> ■ Capacity 収容人数 Banquet : 770 着席 Reception : 2,000 立食 Theater : 2,000 シアター Classroom : 1,000 スクール
--	---

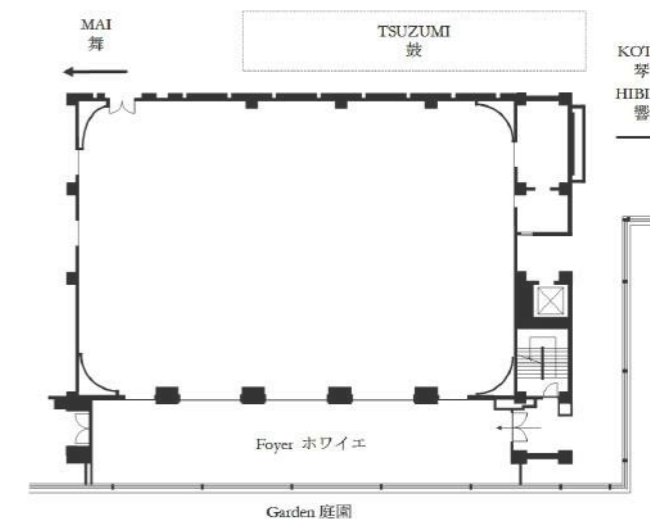
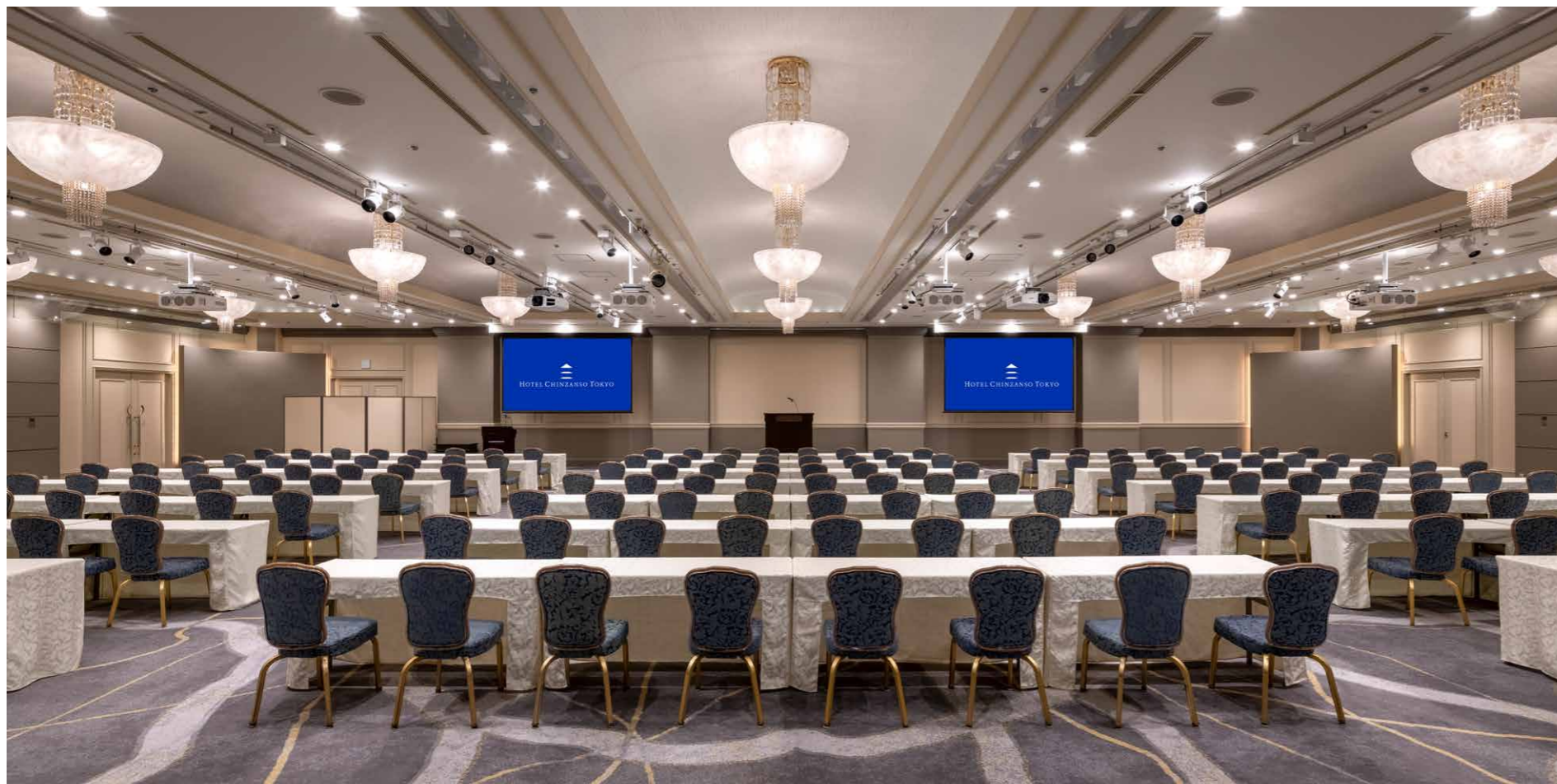

A windowed foyer running the length of one side provides a gorgeous garden view as well as ample space for dessert buffets, drink bars and more to enliven gatherings. It's perfect for enjoying banquets together with meetings in the adjacent the MAI.

窓辺に沿って延びるホワイエから、庭園が一望できる「雅」。

受付や歓談に、またデザートビュッフェやドリンクバーなどパーティーを盛り上げる演出スペースにもご利用いただけます。

隣接する中宴会場「舞」で会議を行い、その後「雅」でお食事をするなど、2部制パーティーにも最適です。



- Area (㎡) | 面積 : 557
- Capacity | 収容人数
- Foyer ホワイエ : 156
- Banquet 着席 : 260
- Reception 立食 : 500
- Ceiling Height (m) | 天井高 : 3.7
- Theater シアター : 700
- Classroom スクール : 300



The MAI is suitable for coffee breaks, photo shoots or as waiting spaces. The MAI has a small sun room overlooking down to the Garden and is connected internally to the MIYABI.

眺望豊かなサンルーム付きの和やかな会場。

日本らしい艶やかな舞を連想させるような伝統和紙の天井。

”雅”と繋げて、控え室として使用も可能です。



- Area (m²) | 面積 : 228
- Ceiling Height (m) | 天井高 : 3.5
- Capacity | 収容人数
 - Banquet 着席 : 63
 - Reception 立食 : 80
 - Theater シアター : 170
 - Classroom スクール : 70



The KOTO blends European and Japanese motifs in a relaxed, open atmosphere with entrance hall bar, perfect for small meetings, intimate meals and parties.

親しい方同士のお食事会や少人数の会議に最適な、落ち着いた雰囲気のホテルです。

常設ドリンクバーを備えた前室を活かし、動きのあるパーティーが楽しめます。

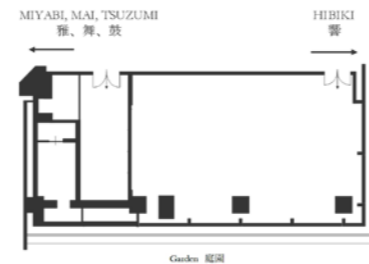

- Area (m²) | 面積 : 140
- Ceiling Height (m) | 天井高 : 2.8
- Capacity | 収容人数
 - Banquet 着席 : 56
 - Reception 立食 : 60
 - Theater シアター : 120
 - Classroom スクール : 60



Relax among trees with sunshine streaming through the windows in the HIBIKI.

Its spacious entrance hall can be flexibly arranged as a welcoming or registration area.

窓外に木々が生き茂り、まるで森の中のような気分になれる「響」。

ゆとりのある前室は、受付やウェルカムスペースなど様々な用途にご利用いただけます。

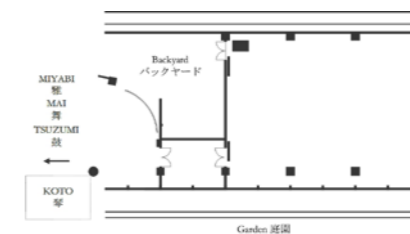

- Area (m²) | 面積 : 264
- Ceiling Height (m) | 天井高 : 2.7
- Capacity | 収容人数
 - Banquet 着席 : 90
 - Reception 立食 : 130
 - Theater シアター : 240
 - Classroom スクール : 100

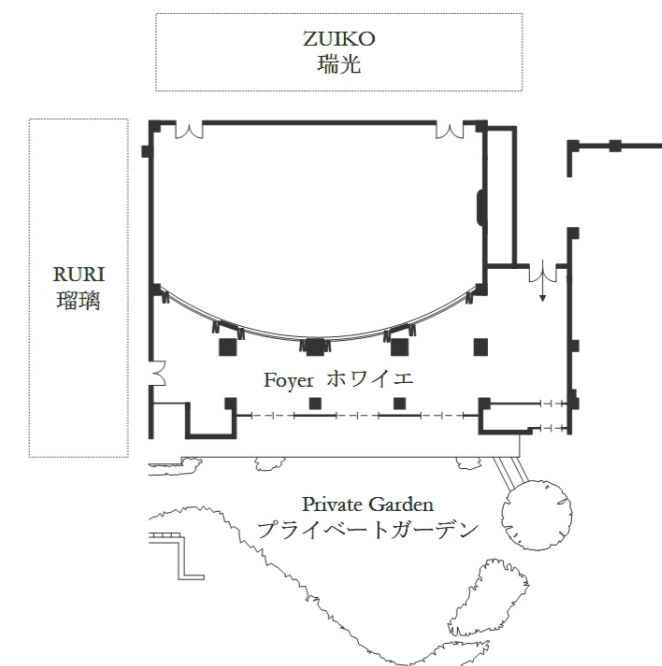

The KOCHO is designed with gentle curving motifs evoking the dance of butterflies. The shining chandelier adds a certain glomorous party mood.

KOCHO comes with a private garden that can be used together with a spacious foyer for open-air parties.

The shining chandelier adds a certain glomorous party mood.

KOCHO comes with a private garden that can be used together with a spacious foyer for open-air parties.

優雅に蝶が舞うかのような緩やかな曲線がモチーフの大会場「胡蝶」。きらびやかなシャンデリアが宴の雰囲気を一層華やかに。

会場のドアの向こうには、大理石のホワイエと芝生を敷き詰めたプライベートガーデンが広がります。



- Area (m²) | 面積 : 333
- Capacity | 収容人数
- Foyer ホワイエ : 220
- Banquet 着席 : 150
- Private Garden : 252
- Reception 立食 : 250
- プライベートガーデン
- Theater シアター : 350
- Ceiling Height (m) | 天井高 : 3.7
- Classroom スクール : 170



The comfortable, classic the ZUIKO with latticed doors and a recessed ceiling is suitable for presentations and also medium-sized banquets. It can be combined with the adjacent the KOCHO for enjoyment of meetings, meals or other events.

円形にかたどられた天井と木目調の格子扉が調和のとれたコントラストをもたらし、クラシカルな雰囲気が漂います。

受付などにご利用いただける前室があり、隣接する「胡蝶」と組み合わせることで、

会議・お食事など2会場が必要な場合も、ご移動がスムーズです。

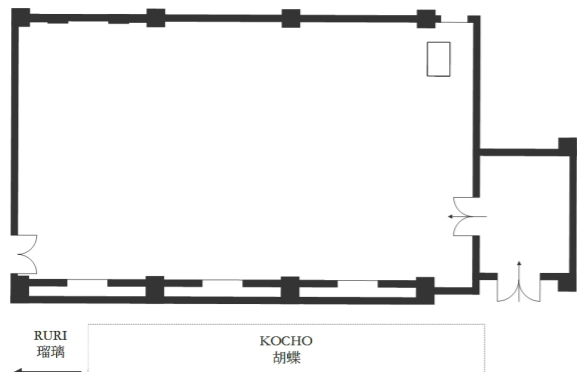

- Area (m²) | 面積 : 255
- Ceiling Height (m) | 天井高 : 3.7
- Capacity | 収容人数
 - Banquet 着席 : 100
 - Reception 立食 : 130
 - Theater シアター : 240
 - Classroom スクール : 110



Guests can enjoy a luxurious space inside and a private garden outside where lush greenery and the soothing sound of waterfalls contribute to a relaxing experience.

プライベートガーデンがあり、庭園の緑や、すぐ横を流れる瑠璃のようにきらめく滝の水しぶきなど、自然が満喫できる空間。

屋内・屋外どちらのパーティーもお楽しみいただけます。

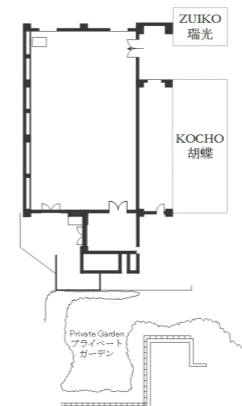

- Area (m²) | 面積 : 229
- Ceiling Height (m) | 天井高 : 3.0
- Capacity | 収容人数
 - Banquet 着席 : 80
 - Reception 立食 : 120
 - Theater シアター : 220
 - Classroom スクール : 100



Each of these five floors, each venue has the floor to itself, suitable for meetings, workshops, banquets and other purposes. Enjoy the splendid views of the open sky and vast garden.

1フロアに1会場ずつのプライベート感あふれる会場。

広々とした2面の窓からは、広大な緑の庭園や美しい東京の夜景をお楽しみいただけます。

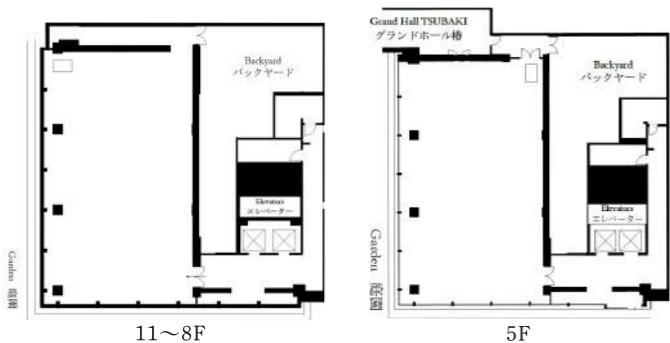

- Area (m²) | 面積 : 262
- Ceiling Height (m) | 天井高 : 2.8
- Capacity | 収容人数
- Banquet 着席 : 100
- Reception 立食 : 130
- Theater シアター : 240
- Classroom スクール : 120



The Haruhi and Aoba come with open kitchens where guests can watch chefs flambe fine cuisine. Also, enjoy the open views of the green gardens below in these sunny, relaxing rooms. オープンキッチンを備えた会場では、シェフが料理する姿など、キッチンの様子をライブ感覚でご覧いただけます。窓から差し込む明るい日差しと庭園の緑を直に感じながらお過ごしいただける会場です。



- Area (m²) | 面積 : 212
- Ceiling Height (m) | 天井高 : 2.8
- Capacity | 収容人数
- Banquet 着席 : 84
- Reception 立食 : 110
- Theater シアター : 200
- Classroom スクール : 100

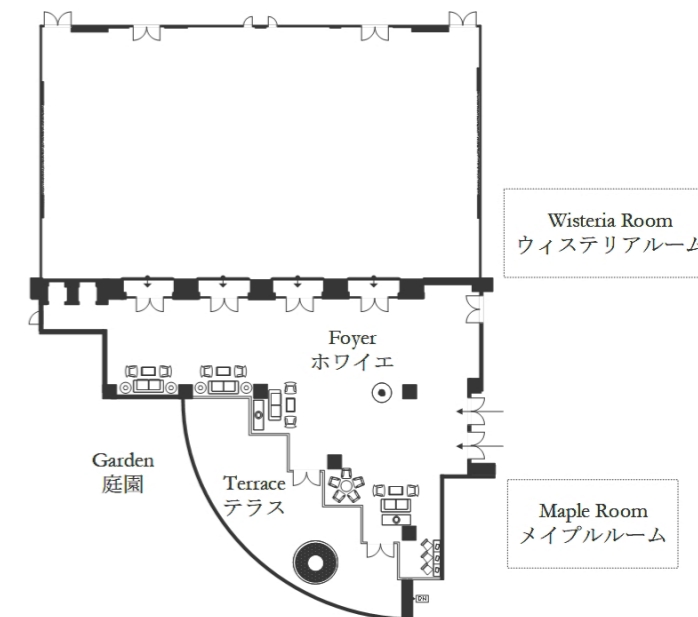

The Ballroom welcomes guests with its elegant chandeliers. The foyer can be used for coffee breaks or cocktail parties.

The spacious open terrace allows guests to go out for fresh air, overlooking green gardens. It can be divided into two medium-sized venues if desired.

エレガントなシャンデリアがお迎える「ボールルーム」。ソファを配した居心地の良いホワイエは、緑が溢れるテラスにつながります。

会場、ホワイエ、テラスの3空間が、大勢のお客様一人一人に上質なひとときをご提供します。



<ul style="list-style-type: none"> ■ Area (m²) 面積 : 634 ※2分割可能 Foyer ホワイエ : 379 	<ul style="list-style-type: none"> ■ Capacity 収容人数 Banquet 着席 : 300 Reception 立食 : 500 Theater シアター : 600 Classroom スクール : 360
--	---

Maple Room

1 F
メイプルルーム



Our elegant and relaxing Maple Room is set within a forested garden and boasts a private terrace ideal for garden parties. It can be divided into two venues.

自然環境に恵まれた贅沢なくつろぎの空間です。プライベートテラスでの、邸宅風のガーデンパーティーも魅力の一つです。会場を2分割してご利用も可能です。

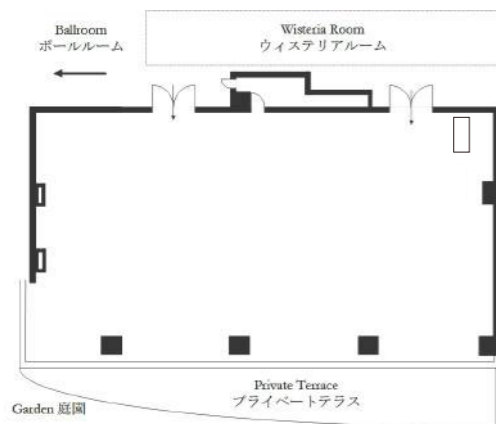

- Area (m²) | 面積 : 228 ※2分割可能
- Terrace テラス : 147
- Ceiling Height (m) | 天井高 : 3.0
- Capacity | 収容人数
- Banquet 着席 : 90
- Reception 立食 : 120
- Theater シアター : 190
- Classroom スクール : 90

Wisteria Room

1 F
ウイステリアルーム

HOTEL BUILDING
Medium Venue | 中宴会場



Wrapped in warm pink tones and the glow of Venetian glass chandeliers, the Wisteria Room provides a comfortable atmosphere for special events. 華やかなピンクの色調とヴェネツィアングラスのシャンデリアの輝きに包まれた会場です。温かみのある邸宅風の雰囲気が魅力です。

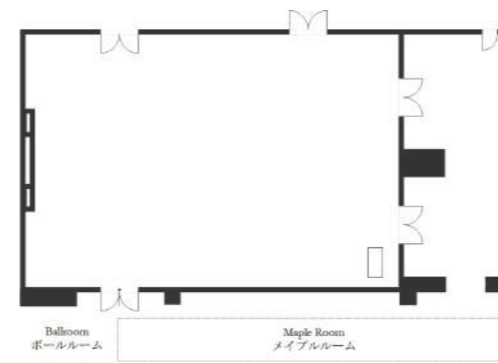

- Area (m²) | 面積 : 283
- Ceiling Height (m) | 天井高 : 3.0
- Capacity | 収容人数
- Banquet 着席 : 120
- Reception 立食 : 180
- Theater シアター : 280
- Classroom スクール : 150

Bamboo Room

2
F

バンブールーム



Surrounded by greenery and gently illuminated by the sun, the Bamboo Room is a virtual oasis. It can be divided into two venues.

都会のオアシスと称される豊かな自然の緑が寄り添う空間で、会場を2分割してのご利用も可能です。陽光に包まれた和やかな空間を演出します。

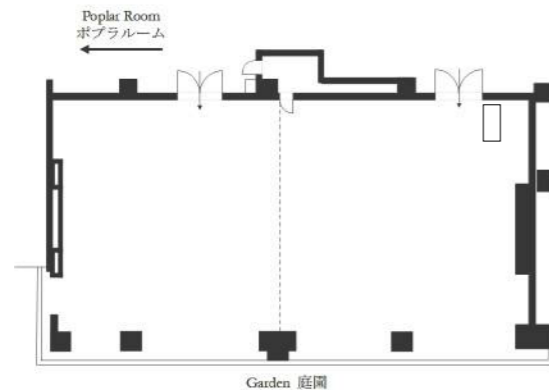

- Area (m²) | 面積 : 220
- Ceiling Height (m) | 天井高 : 3.0
- Capacity | 収容人数
 - Banquet 着席 : 90
 - Reception 立食 : 120
 - Theater シアター : 190
 - Classroom スクール : 90

Poplar Room

2
F

ポプラルーム

HOTEL BUILDING

Medium Venue | 中宴会場



Big floor-to-ceiling windows bring the outdoors in, creating a lush backdrop for any occasion in the bright and cheerful Poplar Room.

特徴ある窓枠により格段の採光が施され、目の前に広がる緑豊かな名園をお楽しみいただけます。

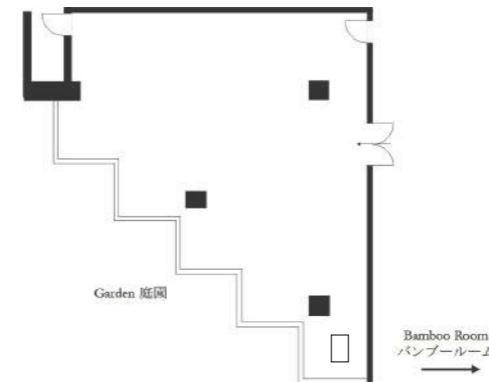

- Area (m²) | 面積 : 170
- Ceiling Height (m) | 天井高 : 3.0
- Capacity | 収容人数
 - Banquet 着席 : 50
 - Reception 立食 : 60
 - Theater シアター : 70
 - Classroom スクール : 42

Ginkgo Room

ギンコウルーム

4
F



Calm and cozy with wooden wainscoted panels, the Ginkgo Room is adjacent to Amphitheater, suitable as a meal room or for breakout sessions.

重厚感ある、シックでノーブルな木目調の落ち着いた空間。

隣接するアンフィシアターのお食事や分科会の会場としてのご利用にも便利です。

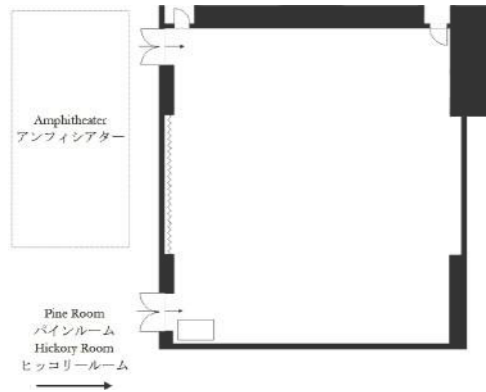

- Area (m²) | 面積 : 251
- Ceiling Height (m) | 天井高 : 3.0
- Capacity | 収容人数
 - Banquet 着席 : 100
 - Reception 立食 : 130
 - Theater シアター : 190
 - Classroom スクール : 100

Hickory Room

ヒッコリールーム

4
F



The elegant Hickory Room is softly illuminated by sunshine from large windows that offer a panoramic view of our gardens. It can be divided into two venues.

広大な庭園のパノラマが広がる開放的な空間。

大きな窓から注ぐ光とやわらかな色合いが美しいエレガントな会場です。

会場を2分割しての使用も可能です。

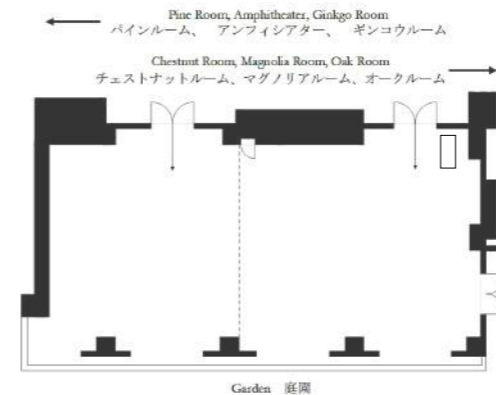

- Area (m²) | 面積 : 214 ※2分割可能
- Ceiling Height (m) | 天井高 : 3.0
- Capacity | 収容人数
 - Banquet 着席 : 90
 - Reception 立食 : 120
 - Theater シアター : 180
 - Classroom スクール : 90



Magnolia Room

4
F

マグノリアルーム



The Magnolia Room accommodates small groups for board meetings, workshops, interviews, etc.

It overlooks the gardens and provides a separate sofa sitting area.

広大な庭園を見渡せるプライベートな空間。

少人数でのボードミーティング、インタビュー、研究会など、

多彩なミーティングに対応可能です。ゆったりしたソファルームも設けております。

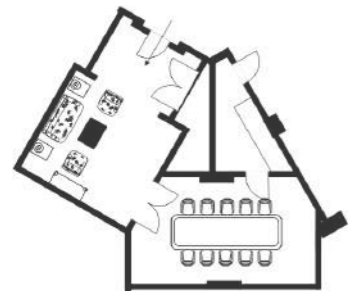

Garden 庭園

- Area (㎡) | 面積 : 92
- Ceiling Height (m) | 天井高 : 3.0
- Capacity | 収容人数
Banquet 着席 : 10
Reception 立食 : 30

Oak Room

4
F

オークルーム



Find three Oak Rooms with a clear garden view and separate sitting room is a comfortable setting for workshops, home-style buffets, board meetings and other small gatherings.

少人数でのボードミーティング、インタビュー、研究会など、

多彩なミーティングに対応いたします。

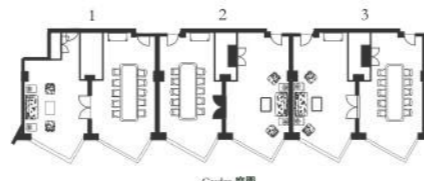

Garden 庭園

- Area (㎡) | 面積 : 88
- Ceiling Height (m) | 天井高 : 3.0
- Capacity | 収容人数
Banquet 着席 : 10
Reception 立食 : 30

Mahogany Room

4
F

マホガニールーム

HOTEL BUILDING

Small Venue | 小宴会場



Comfortable with private conversation nooks and views of the gardens, the Mahogany Room offers an intimate atmosphere perfect for small gatherings.

四季折々の庭園を望む、ソファを配したアットホームな空間です。

小規模なお集まりにおすすめです。

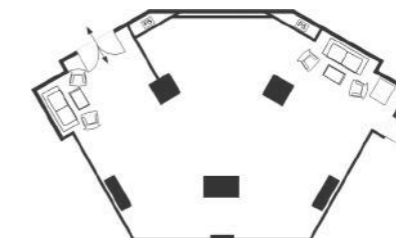

Garden 庭園

- Area (㎡) | 面積 : 113
- Ceiling Height (m) | 天井高 : 3.0
- Capacity | 収容人数
Banquet 着席 : 30
Reception 立食 : 50

Pine Room

4
F

パインルーム



HOTEL BUILDING

Small Venue | 小宴会場

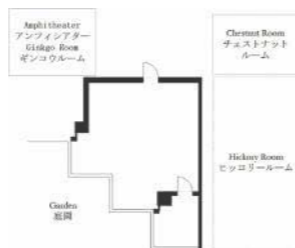

- Area (㎡) | 面積 : 76
- Ceiling Height (m) | 天井高 : 3.0
- Capacity | 収容人数
 - Banquet 着席 : 24
 - Reception 立食 : 30
 - Theater シアター : 24
 - Classroom スクール : 16

Satsuki Room

4
F

サツキルーム



HOTEL BUILDING

Small Venue | 小宴会場

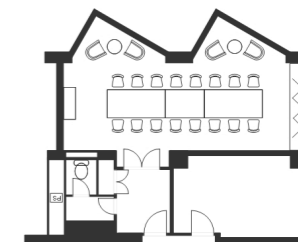

- Area (㎡) | 面積 : 70
- Ceiling Height (m) | 天井高 : 3.0
- Capacity | 収容人数
 - Banquet 着席 : 16

Chestnut Room

4
F

チェスナットルーム



HOTEL BUILDING

Small Venue | 小宴会場

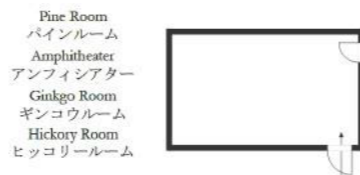

- Area (㎡) | 面積 : 43
- Ceiling Height (m) | 天井高 : 3.0
- Capacity | 収容人数
 - Banquet 着席 : 10

TSUZUMI

4
F

鼓



BANQUET BUILDING

Small Venue | 小宴会場



- Area (㎡) | 面積
 - TSUZUMI 1・2 鼓1・2 (分割可) : 181
 - TSUZUMI 3 鼓3 : 158
 - TSUZUMI 5 鼓5 : 69
 - TSUZUMI 6 鼓6 : 53
 - TSUZUMI 7 鼓7 : 38
- Ceiling Height (m) | 天井高 : 3.5

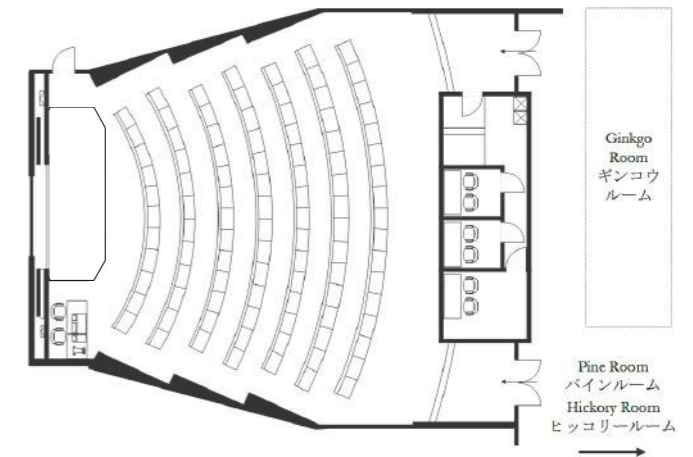

From the moment of entry, guests will be impressed with the Amphitheater's wide presentation area. Rows of functionally beautiful gradated seating, as well as ample sound and visual equipment, make every event a success.

扉をあけると、そこはゲストを魅了するプレゼンテーション空間が広がります。

機能美にあふれた階段形式。多彩な設備による音と映像の演出効果。一歩先に行く成功はアンフィシアターから生まれます。

Facilities and Equipment | 設備

- *High-speed internet connection(100Mbps)
 - *Projector
 - *Microphone for question time, LAN connection, and power receptacle for each seat.
 - *Simultaneous interpretation booth.
 - *200-inch screen
- *高速インターネット回線(100Mbps)
 - *プロジェクター
 - *各席に質疑応答用マイク、LAN、ジャック、電源コンセント
 - *同時通訳ブース
 - *200インチスクリーン

- Area (㎡) | 面積 : 225
- Capacity | 収容人数
Classroom スクール : 98



Chef's Table

シェフズテーブル

5
F

HOTEL BUILDING

Small Venue | 小宴会場



Beautiful garden views on one side and dynamic show kitchen performances on the other ensure a memorable dining experience at the Chef's Table.

庭園を望む、ショーキッチン併設した会場です。
和やかなお席に、料理を絡めた動きのある演出が可能です。

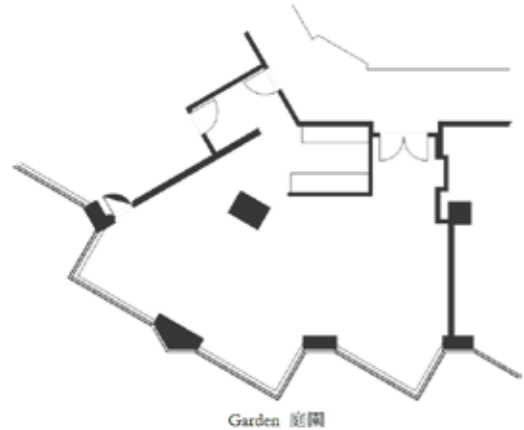

- Area (㎡) | 面積 : 90
- Ceiling Height (m) | 天井高 : 3.0
- Capacity | 収容人数
Banquet 着席 : 22
Reception 立食 : 30

ARIAKE

有明

3
F

BANQUET BUILDING

Small Venue | 小宴会場



After admiring the verdant garden, enjoy a relaxing meal in Ariake. Along with the dazzling garden gleaming with sunlight in the day and illuminated at night, a colorful meal limited to a small number of guests is presented.

さながら森のような庭園を近くで眺めながら、ゆったりとした会食が叶う「有明」。
昼は陽光に包まれ、夜はライトアップされた幻想的な庭園とともに、少人数での宴を華やかに演出いたします。

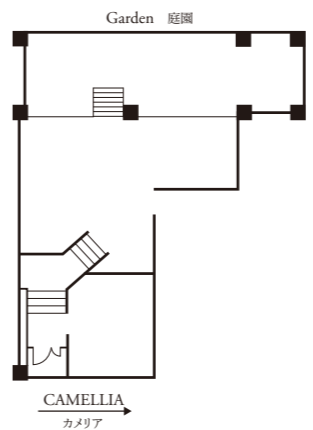

- Area (㎡) | 面積 : 223
- Ceiling Height (m) | 天井高 : 5.0
- Capacity | 収容人数
Banquet 着席 : 20
Reception 立食 : 40

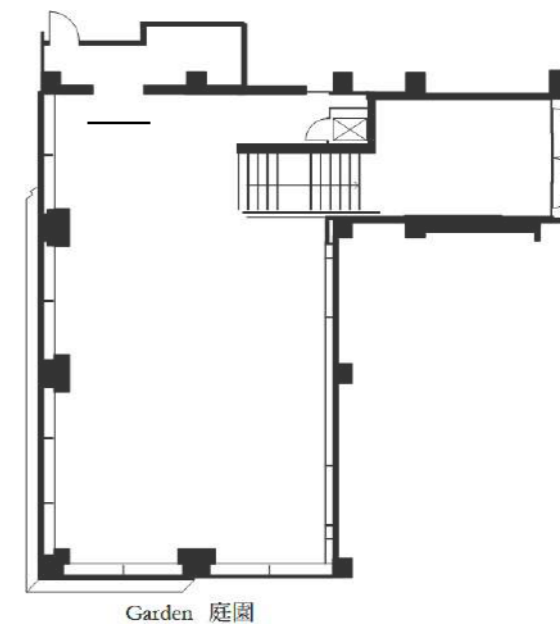

One of our hotel's best view is from the big windows of the room Camellia, which seems to merge with the garden thanks to a high ceiling, natural materials and earthy colors. Culinary performances in the show kitchen and a big 150-inch projection screen enliven every gathering.

三重塔を間近に望む庭園の眺望はホテル椿山荘東京随一で、高い天井とともに開放的な空間を作り出しています。
プロジェクターと大スクリーンによる映像、演出で宴を華やかに盛り上げます。



- Area (m²) | 面積 : 284
- Ceiling Height (m) | 天井高 : 4.4
- Capacity | 収容人数
- Banquet 着席 : 96
- Reception 立食 : 100
- Theater シアター : 120
- Classroom スクール : 70

Banquet Cuisines 宴会料理



Course Menu | コース料理



Buffet Menu | ビュッフェ料理



Western Cuisine | 洋食



Japanese Cuisine | 和食



Chinese Cuisine | 中国料理



Pastries | ペストリー

Staging Arrangements 演出・アレンジ



Musical Performances | 音楽演出



Drink Performances | ドリンク演出



Flower Arrangements | 装花



Invitation Card | 招待状



Food Stations | フードステーション



Audio Equipment | 音響設備

Building Guide

ホテル棟 HOTEL Bldg.

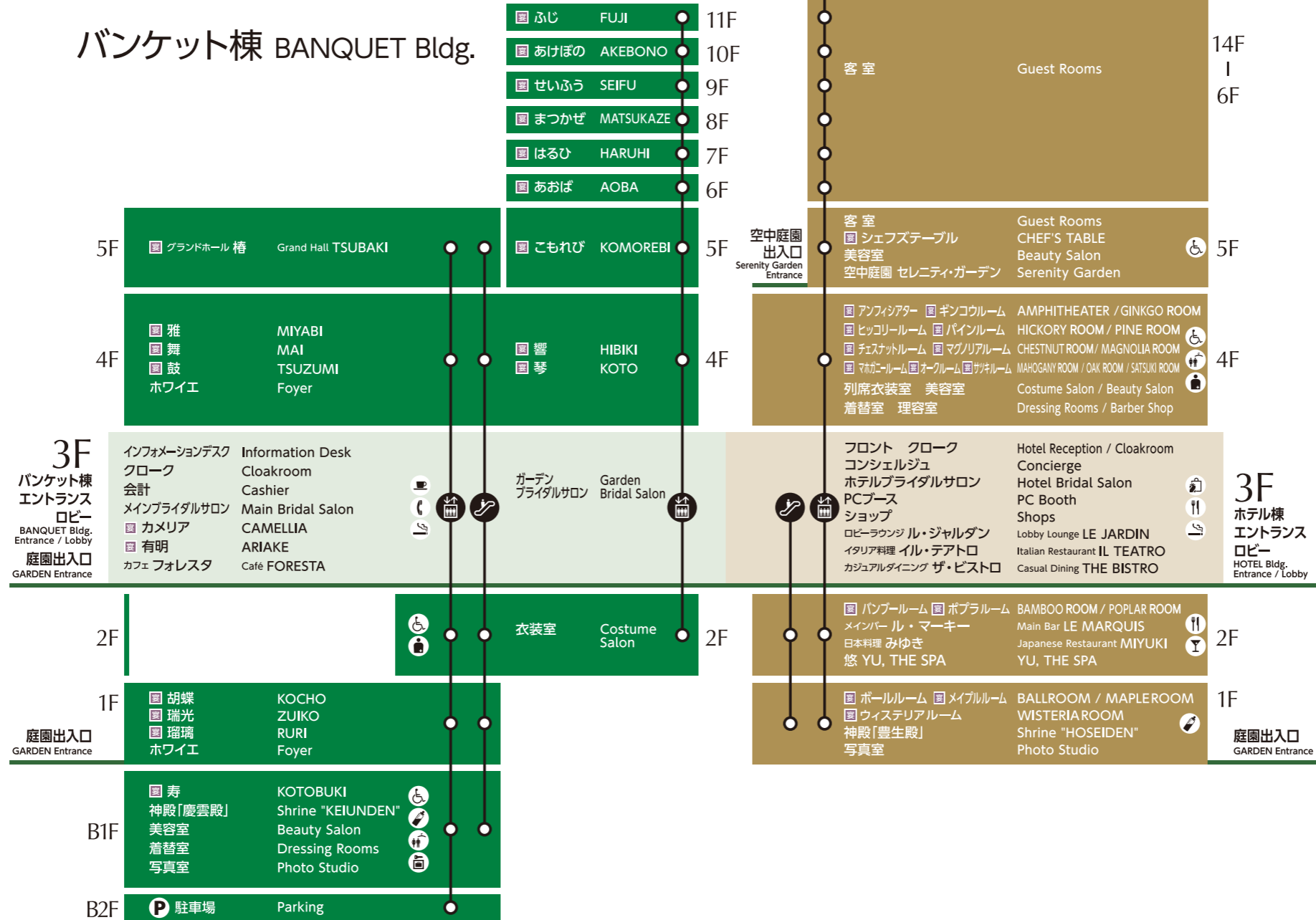

- エレベーター Elevator
- エスカレーター Escalator
- レストラン Restaurant
- カフェ Cafe
- バー Bar
- ショップ Shop
- 多目的トイレ Multipurpose Restroom
- オストメイト Ostomate Accessible Restroom
- 授乳室 Nursery
- 着替室 Dressing Rooms
- ロッカー Locker
- 公衆電話 Public Phone
- 喫煙所 Smoking Area
- 宴会場 Banquet

Bringing Japanese hospitality to the world

世界をもてなす、日本がある。

BANQUET BUILDING

バンケット棟

HOTEL BUILDING

ホテル棟

GARDEN

庭園



Official Website



Hotel Brochures

HOTEL CHINZANSO TOKYO

10-8, Sekiguchi 2-chome, Bunkyo-ku, Tokyo 112-8680, Japan Tel. +81-3-3943-1111 www.hotel-chinzanso-tokyo.com

ホテル椿山荘東京

〒112-8680 東京都文京区関口2-10-8 Tel. 03-3943-1111 www.hotel-chinzanso-tokyo.jp



as of 2023.12